Государственное автономное образовательное учреждение
Мурманской области среднего профессионального образования
"Полярнозоринский энергетический колледж"
Студенческая газета
Специальный выпуск «Память»

№6(18)
20.06.2014 (пятница)
издаётся с 27.12.2012 г.

Прочти - Это Круто!

Даты календаря | Творчество | Зарница-2014 | О событиях

♦ ***22 ИЮНЯ***

Наше холодное северное лето… За окном, наконец-то всё зазеленело, отцветает черёмуха, набирает белые соцветия рябина…

А на календаре вновь приближается скорбная дата для нашей страны (22 июня 1941 года), и для того поколения, которое пережило и помнит все тяготы военного лихолетья…

Жизнь в наши дни

Мировое сообщество со времён второй мировой войны не стало жить спокойнее.

Вновь и вновь в разных уголках нашей планеты слышны взрывы, стрельба. Боль, слёзы льются из глаз женщин и детей. Страх и ужас неизвестности на лицах уже наших современников. Упорство и мужество в тех, кто готов отстаивать права и свободу своих соотечественников…

Вновь новостные ленты пестрят сообщениями о геноциде, фашизме, беженцах… И это не только зарубежные страны, это теперь совсем близкая Украина…

* * *

Война не понаслышке нам знакома,
Мы собственную землю брали с боя
У нас нет улицы, и даже дома,
Где не было б вдовы или героя.

Сегодня в нашем выпуске мы опубликуем стихотворения нашей современницы. Жизнерадостной, озорной, вдумчивой пенсионерки Алины Яковлевны Тюленевой.

Не смотря на её многочисленные хлопоты, она нашла время для того, чтобы прийти в колледж и поделиться своим творчеством с нами. Хотя встреча касалась совсем другой темы, но очень захотелось, чтобы её стихи смогли прочитать, задуматься, всплакнуть, окрылиться - все мы.

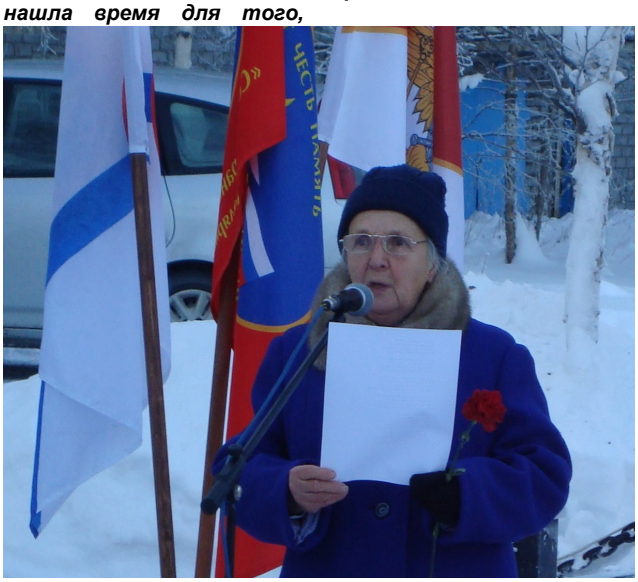

Фото из архива: ***февраль 2011 г. А.Я. Тюленева.***

Лишь не стареет боевая слава,
Её у знамени посты хранят.
И часть не может, не имеет права,
Ни старится, ни жить на старый лад.

Зачем Вы красите солдата золотом?
Он над плитой склоняется скорбя.
Его война огнём пытала, холодом,
Он для победы не щадил себя.

Но память битв – она не заживает,
И до сих пор – разлука ножевая.
И сладкая в слезах надежды ложь,
У матерей, у всех на свете сплошь.

Большое бремя хоть на миг причаль,
Им память – слава вечная,
А матерям им - вечная печаль.

Боль, без которой жизнь понять нельзя,
Презрения ко всем, кто жил скользя.
Земля, где долг исполнить суждено,
Где каждое село защищено.

Молчите, если помните солдат,
По именам узнать всех не дано.
Их помнят, все забывшие давно
Седые бабки… Но они молчат…

Не говорите о бессмертье тут,
Бессмертье не бывает без имён.
И не словами люди славу чтут,
Что без имён уже и без времён.

6 февраля 2012 года

Памятный май 2014

В прошлом выпуске газеты были описаны основные события, которые прошли в колледже под памятным знаком Победы. Быть может, станет традицией и этот спецвыпуск «Память» в нашей газете, в котором мы вернёмся и напомним о том, что было сделано и о чём было сказано в апреле — мае…

Лучшее, что нам дает история-это возбуждаемый ею энтузиазм.

Гёте

На снимках: (***сверху***) Карпов В. и классный руководитель О.А. Тропина (на портрете Суханов Константин Викторович, дед Савченко А.В.); (***ниже***) семья Савиных; (***внизу***) семья Фоменко А.П.

«Полевая почта юности» - общегородская акция

…Какие радости, невзгоды,
Сегодня помнит белый свет?
Уходят медленные годы,
И оставляют в письмах след.

Мы все от времени зависим,
Недолог жизни нашей срок.
Но по земле струится писем,
Неиссякаемый поток…

Ещё в апреле были готовы письма для ветеранов г. Полярные Зори и п. Африканды. Группа НП21 помогли сделать макет, Керайте М. и Рыбакова У. СП13, рассортировали их, подписали адреса. Наши почтальоны Бронников Матвей — НП11, Воробьевы Д. и М., НП21 – разнесли письма по Африканде, Ешану Г., Кунаев А., Громов Д., СП12 и другие доставили частичку нашей Памяти и уважения ветеранам Полярных Зорей.

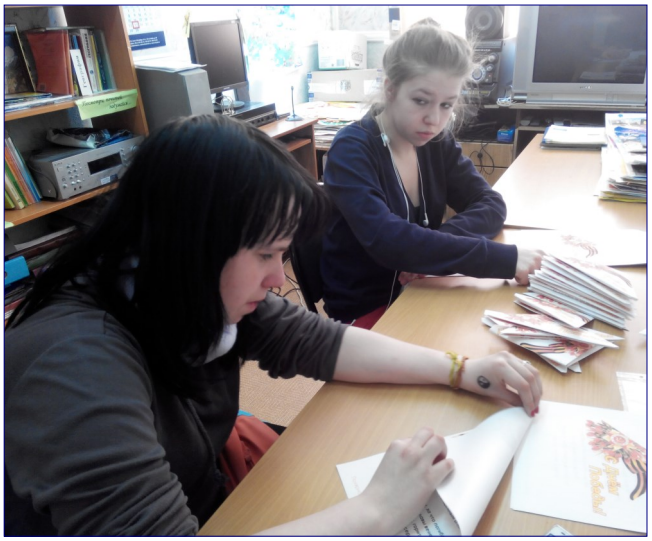

На снимке: ***Рыбакова У., Керайте М. — СП13***

«Бессмертный полк» - всероссийская акция, память каждого из нас о своих предках.

…И встаёт с друзьями рядом,
И идёт походным маршем.
По селеньям и аулам,
К матерям и семьям нашим.
Расчехляются знамёна,
Пузырятся маскхалаты.
Не поротно, поименно

«Без прошлого нет настоящего,
без настоящего нет будущего»

В сентябре — октябре 2014 года в Мурманской области будут проходить мероприятия, посвященные 70-летию разгрома немецко-фашистских войск в Заполярье.

Уважаемые студенты и сотрудники!

У вас есть возможность вспомнить и рассказать о своих родных, живших, защищавших Мурманскую землю в годы Великой Отечественной войны 1941-1945 годов.

Команде победителей, УРА !!!

30 мая завершающим этапом учебного процесса в 2013-2014 году и в соревновательной деятельности стала межрайонная военно-спортивная игра «Зарница - 2014».

«Зарница—2014» была проведена на территории войсковой части 71216 Лупче-Савино.

Организаторами традиционного мероприятия стал «Центр содействия социальному развитию молодежи «Гармония» г. Кандалакша.

В этом году в военно-спортивной игре «Зарнице» принимали участие 7 команд по 7 человек (2 девушки и 5 юношей): команды подростковых клубов «Тинейджер», «Северянка», «Мечта» и «Метеор», команда средней школы №2, ГАОУ МО СПО «ПЭК» - «Энерджи», а также КММОО ПРОАМ «Новое поколение».

К судейству всех этапов игры были привлечены действующие военнослужащие войсковой части 71216. Правильность оказания первой медицинской помощи оценивал фельдшер скорой помощи г. Кандалакша Буклагина Е.В.

Наши ребята достойно показали себя: *Бронников Матвей НП11; Кулаков Влад, Шлеменков Сергей - СП12; Ипатов Артём, Додов Даниил - НП22; Сенина Яна, Любимова Полина - НП23.*

Понравилось то, что ребята грамотно распределили обязанности между собой. Командный дух был на высоте, как говорится: один за всех- все за одного!

Дольше всех наши ребята находились у стола, где проводился этап сборки-разборки автомата Калашникова. Практически каждый оттачивал своё мастерство. Жаль, что этот этап был просто тренировочным, а у ребят получалась здорово.

Несмотря на небольшие недочёты мы оказались **Первыми**!

С чем и поздравляем команду.

Отдел по культуре и делам молодежи
администрации муниципального образования г.п. Кандалакша
Кандалакшского района

Муниципальное бюджетное учреждение
«Центр содействия социальному развитию молодежи
«Гармония»

ДИПЛОМ

награждается

Команда

Энерджи" ГАОУ МО СПО ПЭК

(руководитель: Сапунина М.А.)

за I место

в военно-спортивной игре

«Зарница – 2014»

Врио начальника отдела *Богданова* *Н.В. Богданова*

Директор МБУ ЦССРМ «Гармония» *О.Ю. Артемьева*

В сентябре на базе колледжа будет проходить региональная военно-патриотическая игра «Надежда Отечества». Готовьтесь, юноши! Тренируйтесь быть сильными, ловкими, выносливыми, пусть лето пройдёт для Вас с пользой.

Напоминаем, что лето - это самая «жаркая» пора для поисковиков, которые отправляются в экспедиции, приводят в порядок места захоронений. Каждый желающий может подключиться к работе поисковиков и внести свой небольшой вклад в благородное дело.

Письмо от руководителя ВПК «Поиск» Ешану А.Г.

Дорогие земляки!

Этим летом будем выезжать на Алакурттинское направление в самом ближайшем времени, сейчас подготавливаем автомобиль УАЗ, для поездок.

А так будут выезды, на Рубеж Верман, урочище Исукумпу. высота Войта, 63,69,74 км старой дороги Кандалакша-Алакуртти, Полуостров Средний и Рыбачий (с 25 по 27 июля с.г.) Рубежи Славы от Кандалакши до Алакуртти в сентябре.

С собой иметь туалетные принадлежности, кружка, ложка, миска, одежда и обувь по сезону и погоде. Остальное обеспечивает ВПК "ПОИСК" (палатки, спальные мешки, питание, бензин, автотранспорт, строительные материалы и инструмент).

В автомобиль можно взять ВСЕГО только 8 человек не более.

А кому интересно вот **ссылка сайта**: АВТОМАТ и ГИТАРА по этой ссылке (10 страниц интересного материала): http://avtomat2000.com/phpBB2/viewtopic.php?t=980

Мой телефон: + 7 921 172 52 19 с 6:00 утра до 21:00 вечера ПРАКТИЧЕСКИ ВСЕГДА НА СВЯЗИ, где она есть.

С уважением А.Е. и РЕБЯТА!

Наш тематический выпуск о памяти и патриотизме хочется завершить одним из последних стихотворений Алины Яковлевны.

СЛОВО О РОДИНЕ

Ну сколько ж можно о войне,
Её несчастьях и заботах.
О том, что кто-то мёрз в болотах,
Горел на танковой броне.

Ты лучше глянь на чудеса,
Поля, затянутые дымкой.
И акварельные леса,
В вечерней шапке-невидимке.

Послушай, как шумит листва,
И как ручей во сне бормочет.
Как плачет за полночь сова,
И предрассветный дождь хлопочет.

Вдалеке от грохота событий,
От минутных прихотей вдали.
Привязана я множеством событий,
К постоянству матери-земли.

Где брусники лаковая алость,
Где грибные тихие края.
Как вода в кринице отстоялась,
К Родине привязанность моя.

Апрель 2014 года

А впереди лето…

Пора отпусков, каникул, путешествий…. Пусть Ваш отдых будет интересным, активным, самым запоминающимся….

В новом учебном году будем рады опубликовать летние фотоснимки (так что ловите моменты), и забавные случаи о летнем отдыхе и обо всем, что может оказаться интересным!

До новых встреч!!!

Прочти - Это Круто!
студенческая газета
«Полярнозоринского энергетического колледжа»

Периодичность: 1 раз в месяц
Тираж: 7 экземпляров

Адрес редакции: 184230, Мурманская область, г. Полярные Зори, ул. Курчатова, д.24
Контактный телефон: +7(81532)7-57-12, 7-11-67,
Сайт: http://mypek.ru

Компьютерная верстка: Е.В. Шельский
Ответственный за выпуск: М.А. Сипилина